

LECTURA:

# ENCUESTA Y GRAFICA

Resultados:

Los alumnos que van al Tenis son los más numerosos.

El número de alumnos que van al teatro y que van a pintura es el mismo.

Hay más alumnos que van al futbol que a danza.

Los alumnos que hacen danza son más numerosos que los que van a música, pero menos que los que van a futbol.

SESIÓN: 1

**TRABAJAMOS:** Razonamiento matemático, elaboración de gráficas y tablas deduciendo los datos.

**ACTIVIDADES:**

**ANTES DE LA LECTURA:**

Comentar que no siempre se nos dan los datos de un problema de forma numérica. Hay veces en que hay que deducirlos a través de una información.

**DURANTE LA LECTURA:**

Lectura silenciosa y coral.

**DESPUÉS DE LA LECTURA:**

Expresión oral:

Responde a cuestiones como :

De qué es la encuesta, alumnos más numerosos, ... sobre los resultados de la encuesta.

En cuanto a la gráfica,;

- ¿Qué significan los números de la línea vertical?
- ¿ De cuánto en cuánto van?
- ¿Qué representan las diferentes barras?

¿Por qué unas son más altas que otras?

GRÁFICA

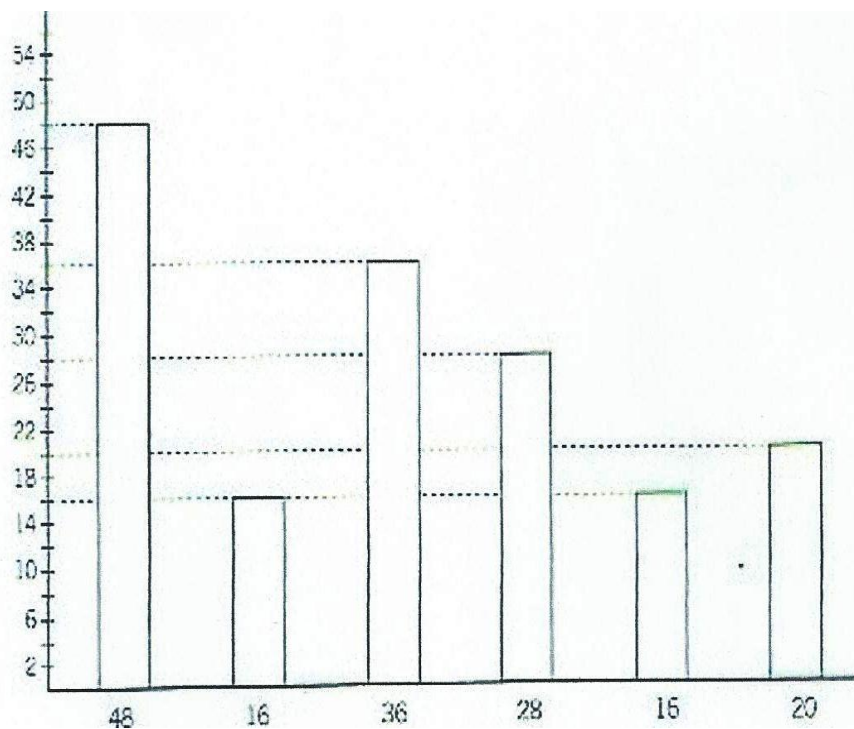

SESIÓN: 1

Expresión matemática:

- Teniendo en cuenta estos resultado copia la gráfica y colorea con los colores que te indican Tenis-rojo, Pintura-azul, Teatro-verde, Danza-amarillo, Música-naranja, Fútbol-morado
- Completa Esta tabla indicando el número alumnos que realiza cada una de las actividades

ACTIVIDAD	TENIS	PINTURA	TEATRO	DANZA	MÚSICA	FÚTBOL